



Immobilienverkauf

Grundstücksverkauf in Jersleben

Eigentümer:	Landkreis Börde
Grundstücksdaten:	Gemarkung Jersleben, Flur 1, Flurstück 368 2.482 m ² Grundbuch von Jersleben, Blatt 391, Abt. II u. Abt. III lastenfrei Ackerzahl 29
Mindestgebot:	2.100,00 EUR
Lagebezeichnung:	Lange Morgen
Grundstücksbeschreibung:	Es handelt sich um eine Ackerfläche. Das Flurstück ist mit einem jährlichen Pachtzins von 35,74 € bis zum 30.09.2021 verpachtet. Ein Altlastengutachten liegt nicht vor.

Luftbild:

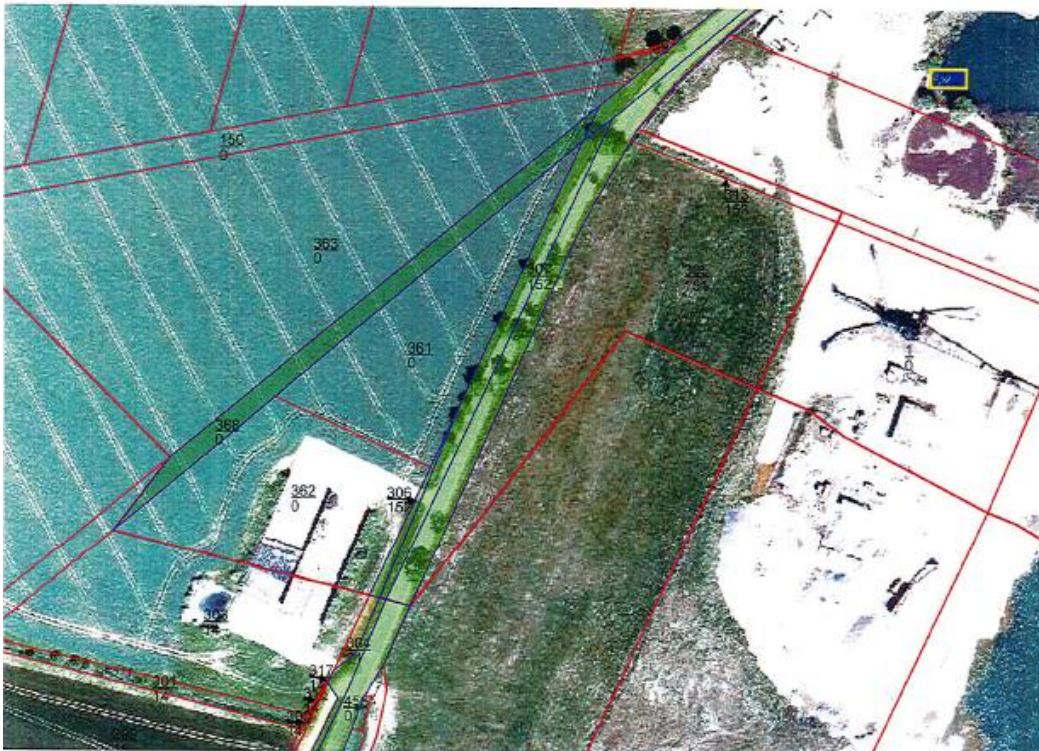

Kontakt:

Amt für Gebäudemanagement
Andreas Sulfrian
Bornsche Straße 2
39340 Haldensleben

Telefon: +49 3904 7240-1514
Telefax: +49 3904 7240-51525
E-Mail: gebauedemanagement@landkreis-boerde.de



Kaufangebot:

Ein Kaufangebot ist schriftlich an den

Landkreis Börde
Amt für Gebäudemanagement
Bornsche Straße 2
39340 Haldensleben

bis 30.11.2020 zu richten.

Der Landkreis Börde hält sich die volle Entscheidungsfreiheit vor, einem Gebot den Zuschlag zu erteilen und behält sich weiterhin eine Entscheidung über den Verkauf bis zur notariellen Beurkundung vor.

Kontakt:

Amt für Gebäudemanagement
Andreas Sulfrin
Bornsche Straße 2
39340 Haldensleben

Telefon: +49 3904 7240-1514
Telefax: +49 3904 7240-51525
E-Mail: gebauedemanagement@landkreis-boerde.de